

geplante Aufschlüsse am Mast 139

- 1 Kleinrammbohrung (max. 10 m)  
ggf. 1 Kernbohrung abhängig von Sondierung
- ▲ 1 Schwere Rammsondierung (DPH)



© Bayerische Vermessungsverwaltung 2023, Landesamt für Digitalisierung, Breitband und Vermessung



A 070 Juraleitung  
BGHU Abschnitt B Nord  
Ludersheim - UW Sittling

139 ☒ Mastnummer und Maststandort

- Zuwegung
- Flurstücksgrenze
- Gemarkungsgrenze
- 535/3 Flurstücksnummer

Anlage: B N-139

Projekt: 1880-01

Plan-Nr.: LP-B N-LKNM-139

Datum: 17.10.2023

Maßstab: 1:2.000

Gezeichnet: Behrens

Geprüft: Brunswig

geplante Aufschlüsse am Mast 140

- 1 Kleinrammbohrung (max. 10 m)  
ggf. 1 Kernbohrung abhängig von Sondierung
- ▲ 1 Schwere Rammsondierung (DPH)



© Bayerische Vermessungsverwaltung 2023, Landesamt für Digitalisierung, Breitband und Vermessung



A 070 Juraleitung  
BGHU Abschnitt B Nord  
Ludersheim - UW Sittling

140 X Mastnummer und Maststandort

- Zuwegung
- Flurstücksgrenze
- Gemarkungsgrenze
- 535/3 Flurstücksnummer

Anlage: B N-140

Projekt: 1880-01

Plan-Nr.: LP-B N-LKNM-140

Datum: 17.10.2023

Maßstab: 1:2.000

Gezeichnet: Behrens





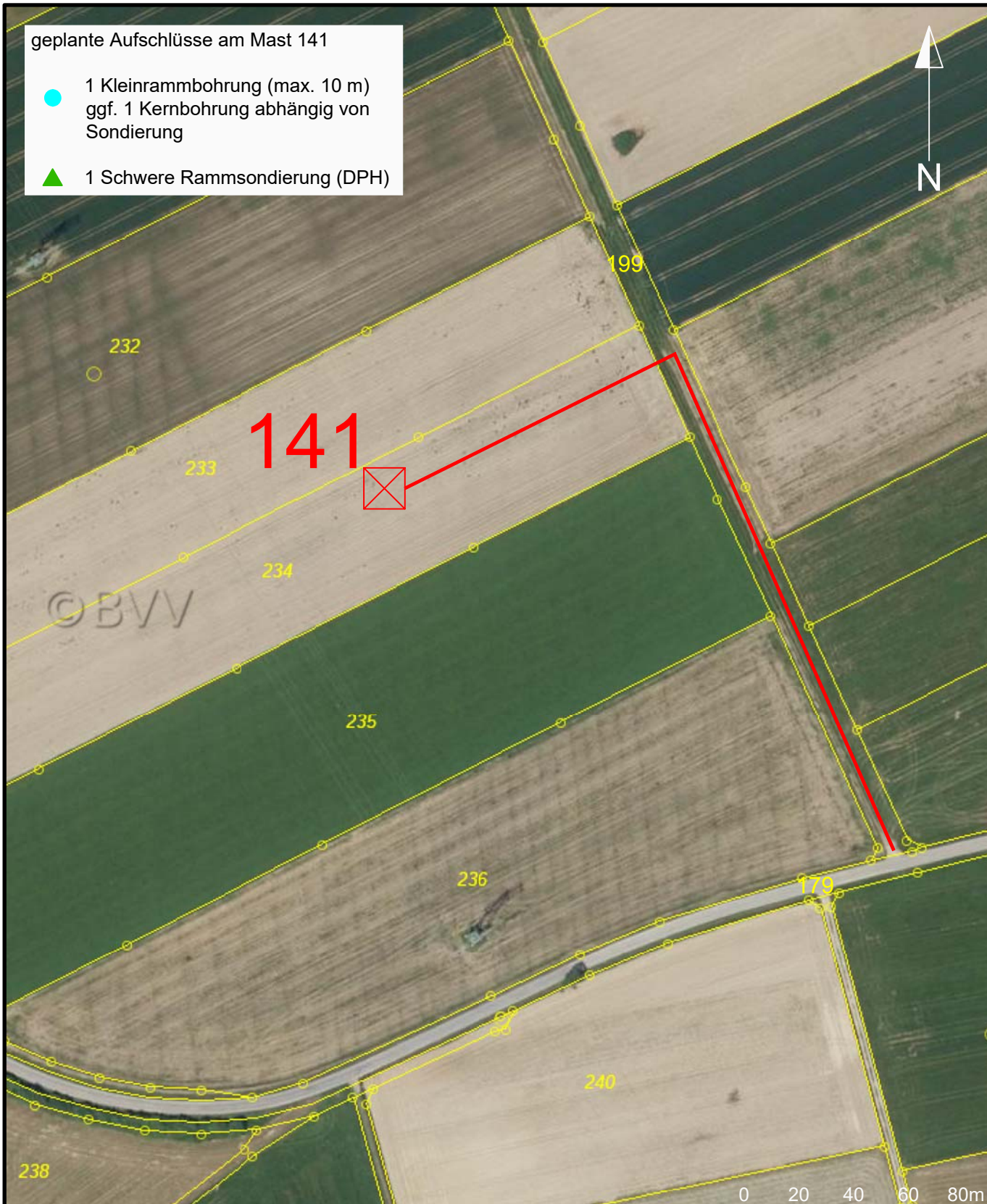

Geprüft: Brunswig

geplante Aufschlüsse am Mast 141

- 1 Kleinrammbohrung (max. 10 m)  
ggf. 1 Kernbohrung abhängig von Sondierung
- ▲ 1 Schwere Rammsondierung (DPH)



© Bayerische Vermessungsverwaltung 2023, Landesamt für Digitalisierung, Breitband und Vermessung

 <p>IG Braunschweig GmbH Ingenieure und Geologen für Geotechnik und Deponietechnik</p>	<p><b>141</b>  Mastnummer und Maststandort</p>	<p>Anlage: B N-141</p>
	<p> Zuwegung</p> <p> Flurstücksgrenze</p> <p> Gemarkungsgrenze</p> <p> 535/3 Flurstücksnummer</p>	<p>Projekt: 1880-01</p> <p>Plan-Nr.: LP-B N-LKNM-141</p> <p>Datum: 17.10.2023</p> <p>Maßstab: 1:2.000</p> <p>Gezeichnet: Behrens</p> <p>Geprüft: Brunswig</p>
 <p>A 070 Juraleitung BGHU Abschnitt B Nord Ludersheim - UW Sittling</p>		

geplante Aufschlüsse am Mast 142

- 1 Kleinrammbohrung (max. 10 m)  
ggf. 1 Kernbohrung abhängig von Sondierung
- ▲ 1 Schwere Rammsondierung (DPH)

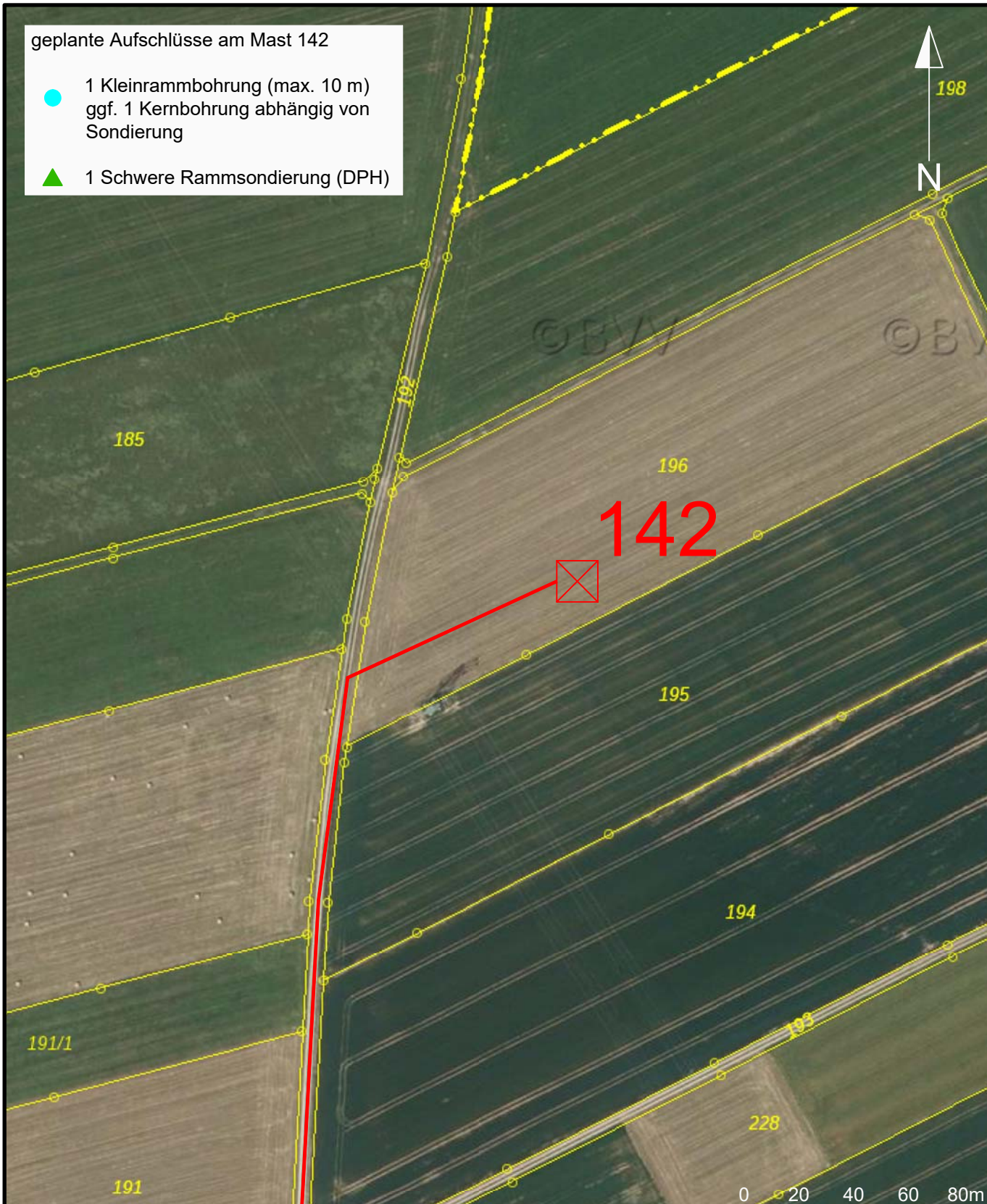

© Bayerische Vermessungsverwaltung 2023, Landesamt für Digitalisierung, Breitband und Vermessung



A 070 Juraleitung  
BGHU Abschnitt B Nord  
Ludersheim - UW Sittling

142 X Mastnummer und Maststandort

- Zuwegung
- Flurstücksgrenze
- Gemarkungsgrenze
- 535/3 Flurstücksnummer

Anlage: B N-142

Projekt: 1880-01

Plan-Nr.: LP-B N-LKNM-142

Datum: 17.10.2023

Maßstab: 1:2.000

Gezeichnet: Behrens

Geprüft: Brunswig

geplante Aufschlüsse am Mast 143

- 1 Kleinrammbohrung (max. 10 m)  
ggf. 1 Kernbohrung abhängig von Sondierung
- ▲ 1 Schwere Rammsondierung (DPH)



© Bayerische Vermessungsverwaltung 2023, Landesamt für Digitalisierung, Breitband und Vermessung



A 070 Juraleitung  
BGHU Abschnitt B Nord  
Ludersheim - UW Sittling

143 ☒ Mastnummer und Maststandort

- Zuwegung
- Flurstücksgrenze
- Gemarkungsgrenze
- 535/3 Flurstücksnummer

Anlage: B N-143

Projekt: 1880-01

Plan-Nr.: LP-B N-LKNM-143

Datum: 17.10.2023

Maßstab: 1:2.000

Gezeichnet: Behrens

Geprüft: Brunswig

geplante Aufschlüsse am Mast 145

- 1 Kleinrammbohrung (max. 10 m)  
ggf. 1 Kernbohrung abhängig von Sondierung
- ▲ 1 Schwere Rammsondierung (DPH)

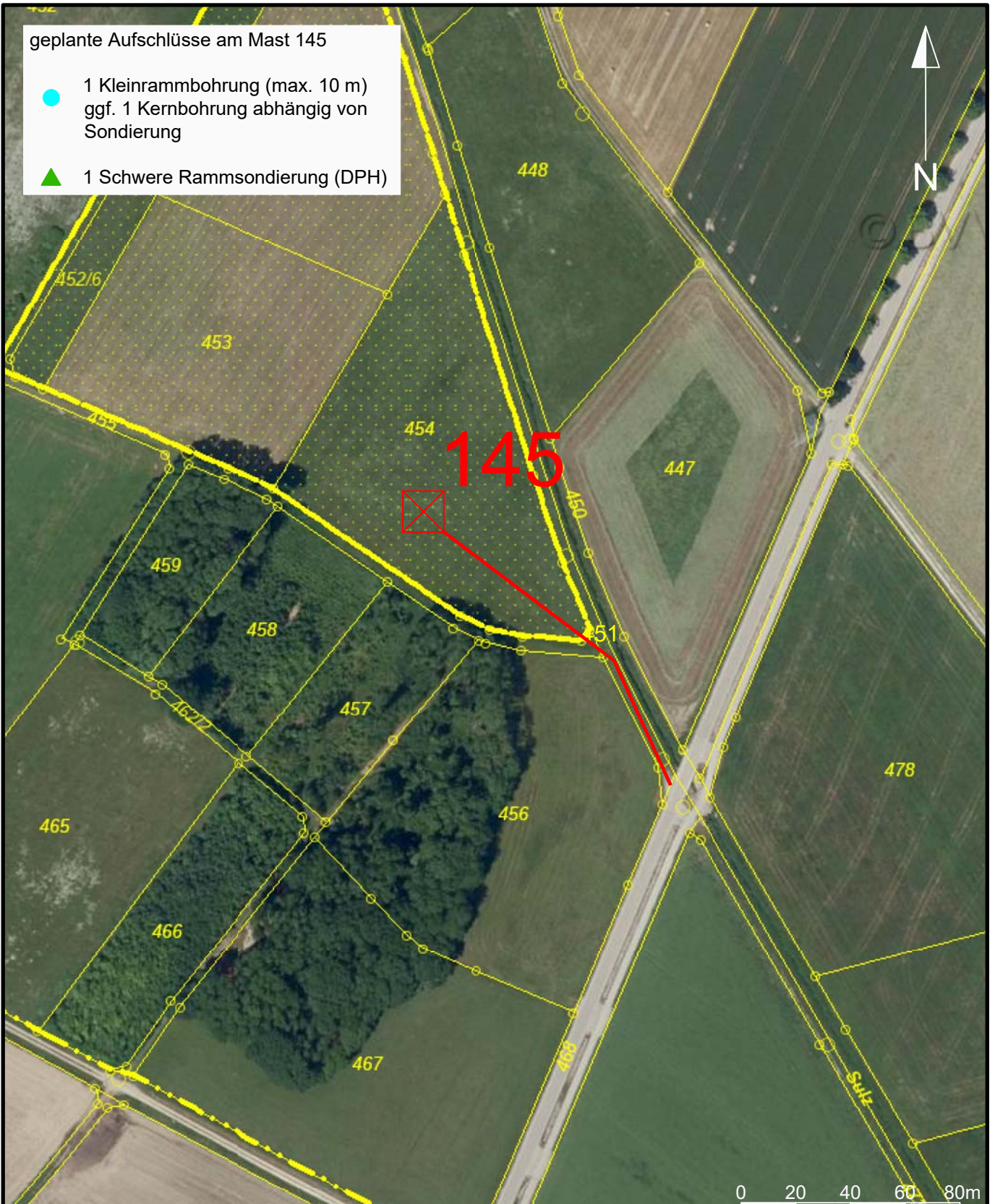

© Bayerische Vermessungsverwaltung 2023, Landesamt für Digitalisierung, Breitband und Vermessung



A 070 Juraleitung  
BGHU Abschnitt B Nord  
Ludersheim - UW Sittling

145 ☒ Mastnummer und Maststandort

- Zuwegung
- Flurstücksgrenze
- Gemarkungsgrenze
- 535/3 Flurstücksnummer

Anlage:	B N-145
Projekt:	1880-01
Plan-Nr.:	LP-B N-LKNM-145
Datum:	17.10.2023
Maßstab:	1:2.000
Gezeichnet:	Behrens
Geprüft:	Brunswig

geplante Aufschlüsse am Mast 146

- 1 Kleinrammbohrung (max. 10 m)  
ggf. 1 Kernbohrung abhängig von Sondierung
- ▲ 1 Schwere Rammsondierung (DPH)



© Bayerische Vermessungsverwaltung 2023, Landesamt für Digitalisierung, Breitband und Vermessung



A 070 Juraleitung  
BGHU Abschnitt B Nord  
Ludersheim - UW Sittling

146 X Mastnummer und Maststandort

- Zuwegung
- Flurstücksgrenze
- Gemarkungsgrenze
- 535/3 Flurstücksnummer

Anlage: B N-146

Projekt: 1880-01

Plan-Nr.: LP-B N-LKNM-146

Datum: 17.10.2023

Maßstab: 1:2.000

Gezeichnet: Behrens

Geprüft: Brunswig

geplante Aufschlüsse am Mast 147

- 1 Kleinrammbohrung (max. 10 m)  
ggf. 1 Kernbohrung abhängig von Sondierung
- ▲ 1 Schwere Rammsondierung (DPH)



© Bayerische Vermessungsverwaltung 2023, Landesamt für Digitalisierung, Breitband und Vermessung



A 070 Juraleitung  
BGHU Abschnitt B Nord  
Ludersheim - UW Sittling

147 X Mastnummer und Maststandort

- Zuwegung
- Flurstücksgrenze
- Gemarkungsgrenze
- 535/3 Flurstücksnummer

Anlage: B N-147

Projekt: 1880-01

Plan-Nr.: LP-B N-LKNM-147

Datum: 17.10.2023

Maßstab: 1:2.000

Gezeichnet: Behrens

Geprüft: Brunswig



geplante Aufschlüsse am Mast 149

- 1 Kleinrammbohrung (max. 10 m)  
ggf. 1 Kernbohrung abhängig von Sondierung
- ▲ 1 Schwere Rammsondierung (DPH)

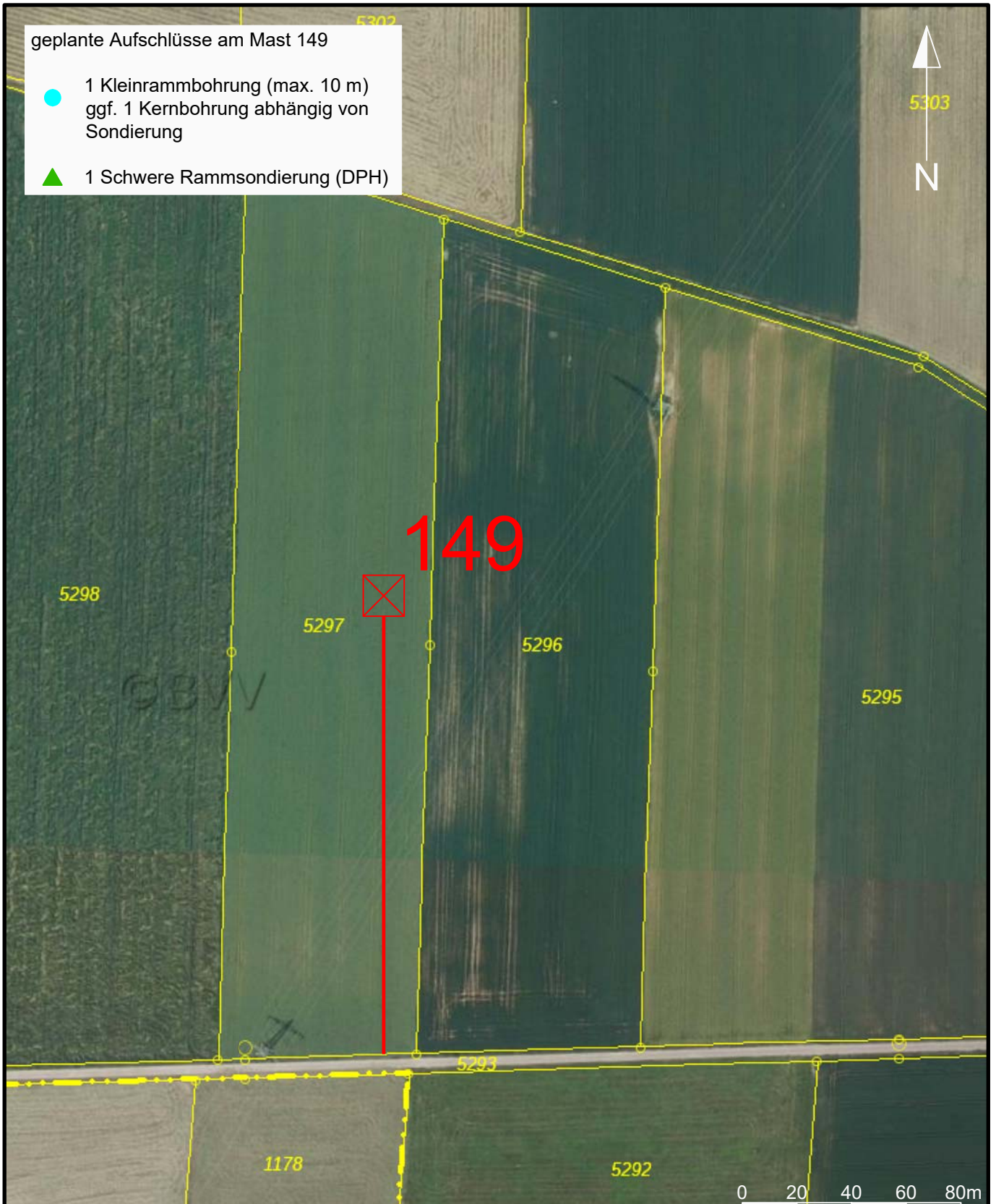

© Bayerische Vermessungsverwaltung 2023, Landesamt für Digitalisierung, Breitband und Vermessung



A 070 Juraleitung  
BGHU Abschnitt B Nord  
Ludersheim - UW Sittling

149 X Mastnummer und Maststandort

- Zuwegung
- Flurstücksgrenze
- Gemarkungsgrenze
- 535/3 Flurstücksnummer

Anlage: B N-149

Projekt: 1880-01

Plan-Nr.: LP-B N-LKNM-149

Datum: 17.10.2023

Maßstab: 1:2.000

Gezeichnet: Behrens





Geprüft: Brunswig

geplante Aufschlüsse am Mast 150

- 1 Kleinrammbohrung (max. 10 m)  
ggf. 1 Kernbohrung abhängig von Sondierung
- ▲ 1 Schwere Rammsondierung (DPH)



© Bayerische Vermessungsverwaltung 2023, Landesamt für Digitalisierung, Breitband und Vermessung

 <p>IG Braunschweig GmbH Ingenieure und Geologen für Geotechnik und Deponietechnik</p>	<p>150 <span style="border: 1px solid red; padding: 2px;">X</span> Mastnummer und Maststandort</p>	<p>Anlage: B N-150</p>
	<p> Zuwegung</p> <p> Flurstücksgrenze</p> <p> Gemarkungsgrenze</p> <p>535/3 Flurstücksnummer</p>	<p>Projekt: 1880-01</p> <p>Plan-Nr.: LP-B N-LKNM-150</p> <p>Datum: 17.10.2023</p> <p>Maßstab: 1:2.000</p> <p>Gezeichnet: Behrens</p> <p>Geprüft: Brunswig</p>
 <p>A 070 Juraleitung BGHU Abschnitt B Nord Ludersheim - UW Sittling</p>		

geplante Aufschlüsse am Mast 151

- 1 Kleinrammbohrung (max. 10 m)  
ggf. 1 Kernbohrung abhängig von Sondierung
- ▲ 1 Schwere Rammsondierung (DPH)

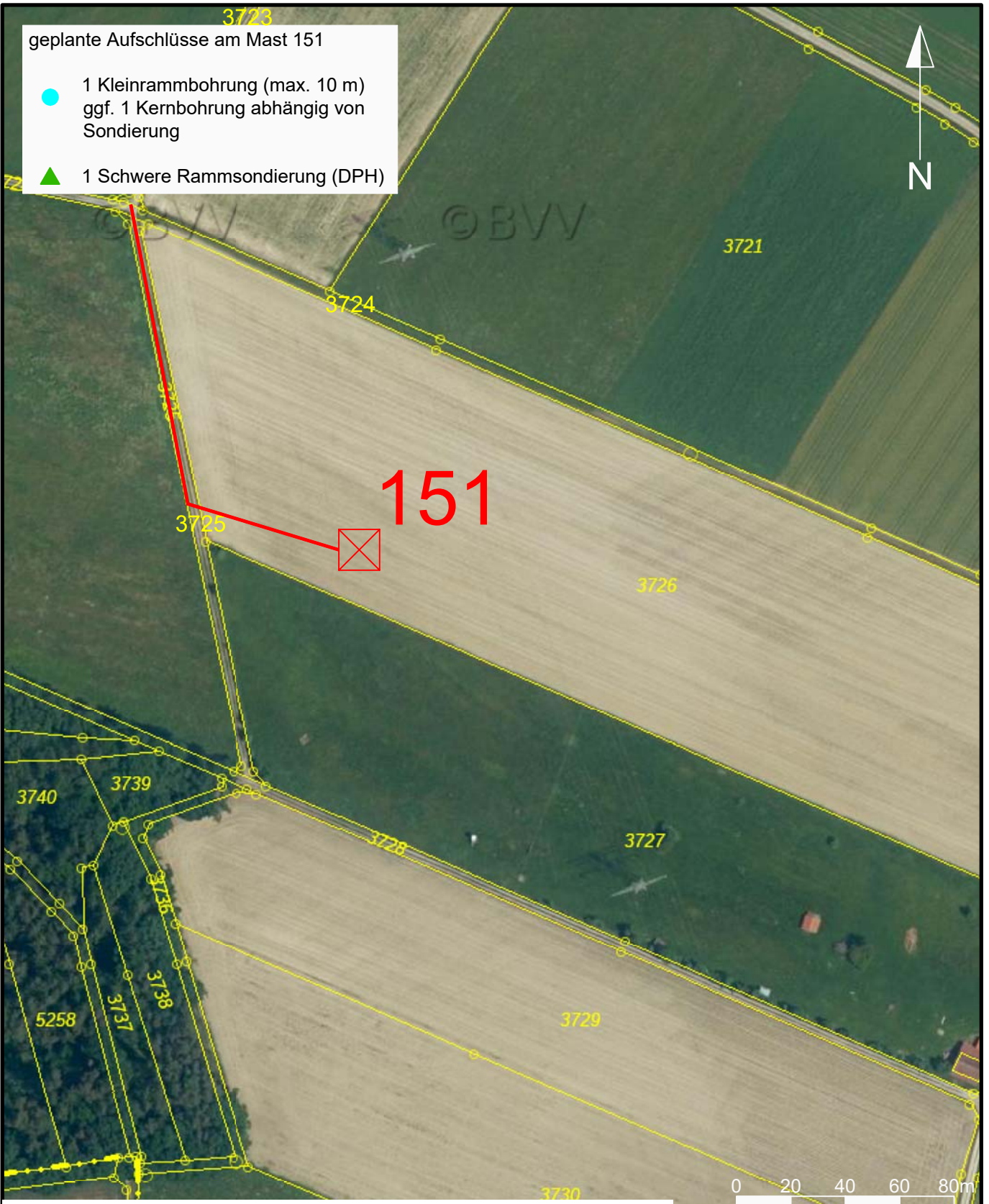

© Bayerische Vermessungsverwaltung 2023, Landesamt für Digitalisierung, Breitband und Vermessung



A 070 Juraleitung  
BGHU Abschnitt B Nord  
Ludersheim - UW Sittling

151 X Mastnummer und Maststandort

- Zuwegung
- Flurstücksgrenze
- Gemarkungsgrenze
- 535/3 Flurstücksnummer

Anlage:	B N-151
Projekt:	1880-01
Plan-Nr.:	LP-B N-LKNM-151
Datum:	17.10.2023
Maßstab:	1:2.000
Gezeichnet:	Behrens
Geprüft:	Brunswig

geplante Aufschlüsse am Mast 152

- 1 Kleinrammbohrung (max. 10 m)  
ggf. 1 Kernbohrung abhängig von Sondierung
- ▲ 1 Schwere Rammsondierung (DPH)

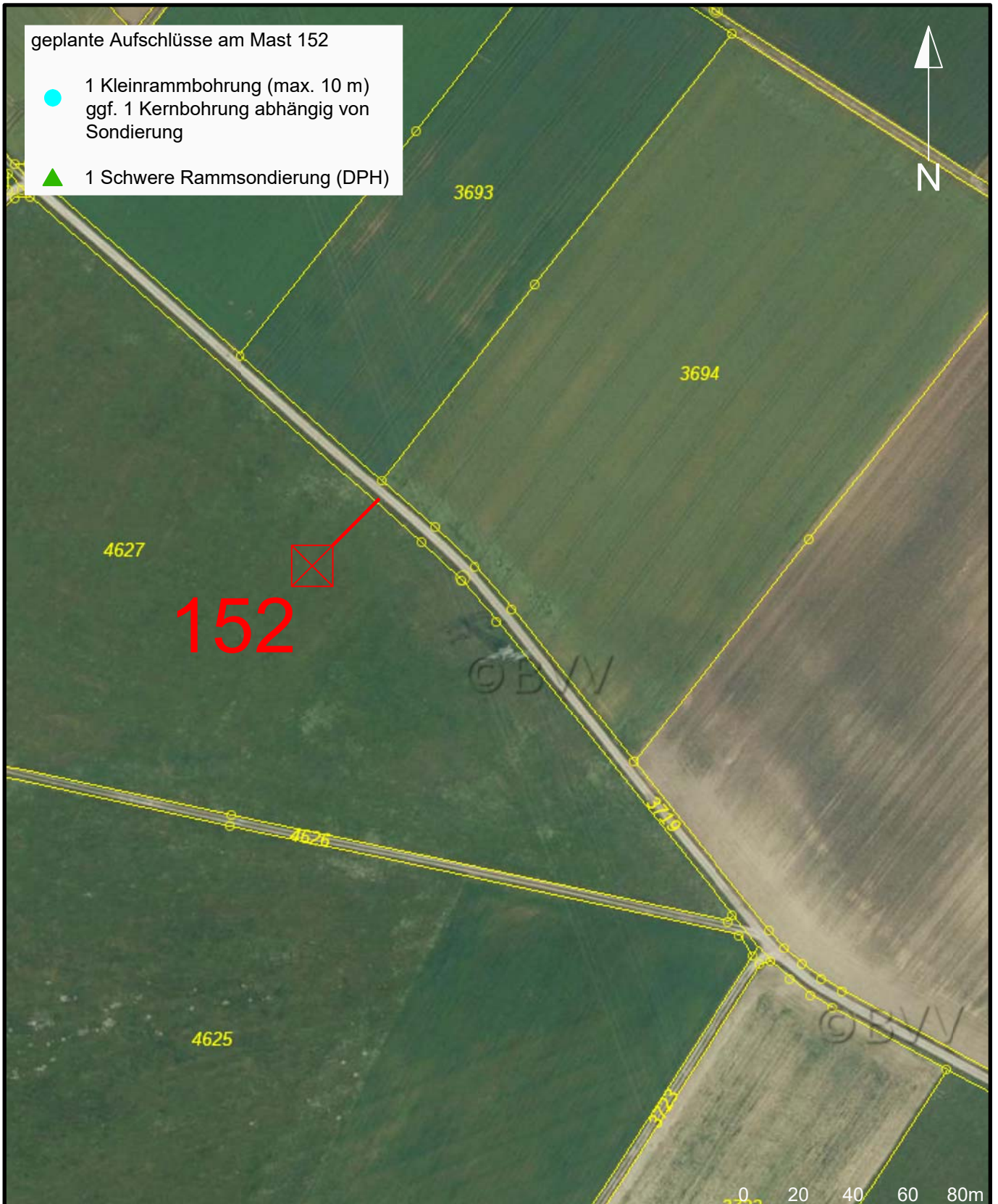

© Bayerische Vermessungsverwaltung 2023, Landesamt für Digitalisierung, Breitband und Vermessung



A 070 Juraleitung  
BGHU Abschnitt B Nord  
Ludersheim - UW Sittling

152 X Mastnummer und Maststandort

- Zuwegung
- Flurstücksgrenze
- Gemarkungsgrenze
- 535/3 Flurstücksnummer

Anlage: B N-152

Projekt: 1880-01

Plan-Nr.: LP-B N-LKNM-152

Datum: 17.10.2023

Maßstab: 1:2.000

Gezeichnet: Behrens

Geprüft: Brunswig