

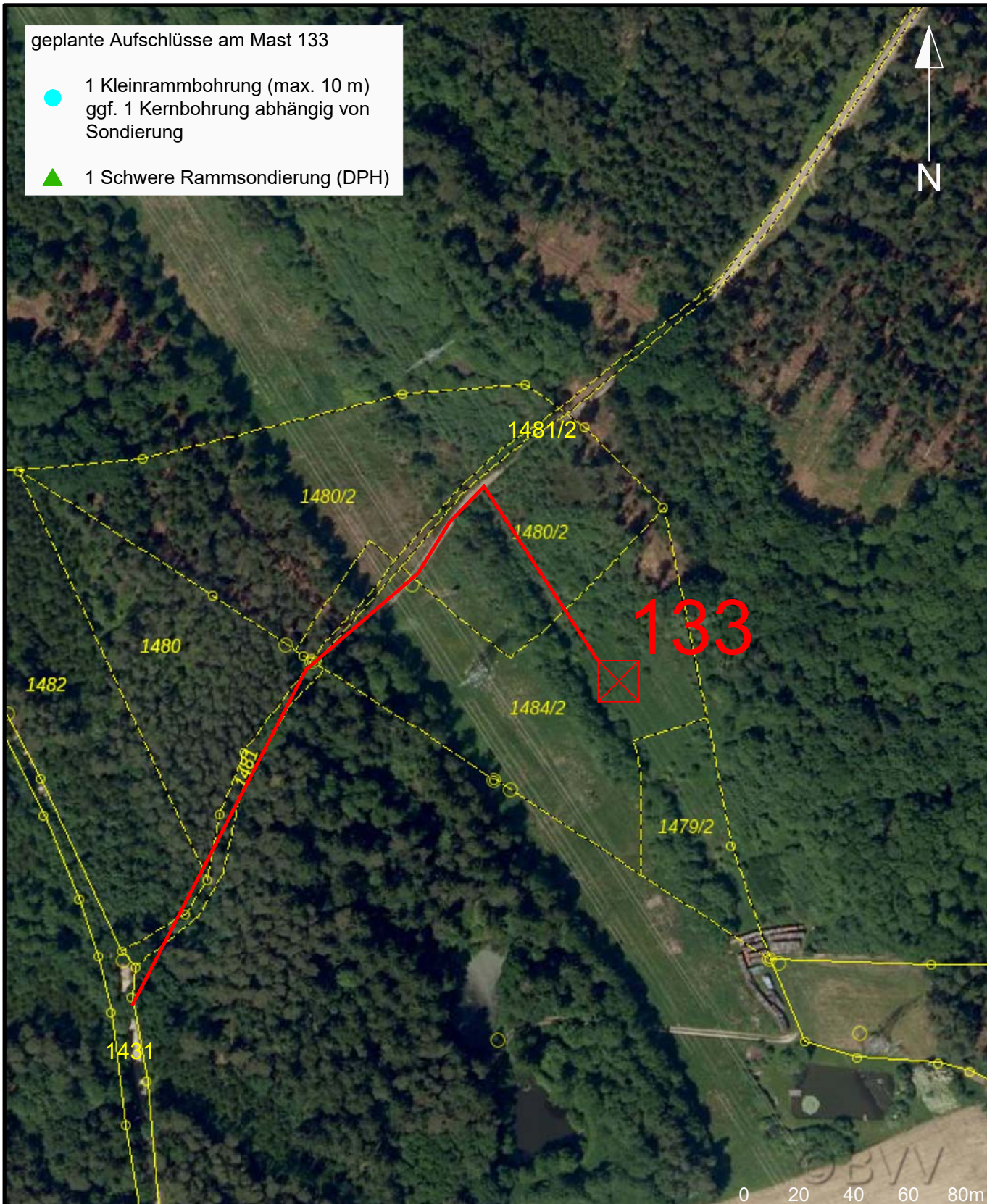





geplante Aufschlüsse am Mast 133

- 1 Kleinrammbohrung (max. 10 m)  
ggf. 1 Kernbohrung abhängig von Sondierung
- ▲ 1 Schwere Rammsondierung (DPH)



© Bayerische Vermessungsverwaltung 2023, Landesamt für Digitalisierung, Breitband und Vermessung

 <p>IG Braunschweig GmbH Ingenieure und Geologen für Geotechnik und Deponietechnik</p>	<p><b>133</b>  Mastnummer und Maststandort</p>	Anlage:	B N-133
		Projekt:	1880-01
 <p>A 070 Juraleitung BGHU Abschnitt B Nord Ludersheim - UW Sittling</p>	<p> Zuwegung   Flurstücksgrenze   Gemarkungsgrenze                      535/3 Flurstücksnummer</p>	Plan-Nr.:	LP-B N-LKNM-133
		Datum:	17.10.2023
		Maßstab:	1:2.000
		Gezeichnet:	Behrens
		Geprüft:	Brunswig

geplante Aufschlüsse am Mast 135

- 1 Kleinrammbohrung (max. 10 m)  
ggf. 1 Kernbohrung abhängig von Sondierung
- ▲ 1 Schwere Rammsondierung (DPH)



© Bayerische Vermessungsverwaltung 2023, Landesamt für Digitalisierung, Breitband und Vermessung



A 070 Juraleitung  
BGHU Abschnitt B Nord  
Ludersheim - UW Sittling

135 ⊠ Mastnummer und Maststandort

- Zuwegung
- Flurstücksgrenze
- Gemarkungsgrenze
- 535/3 Flurstücksnummer

Anlage: B N-135

Projekt: 1880-01

Plan-Nr.: LP-B N-LKNM-135

Datum: 17.10.2023

Maßstab: 1:2.000

Gezeichnet: Behrens

Geprüft: Brunswig