

geplante Aufschlüsse am Mast 139

- 1 Kleinrammbohrung (max. 10 m)
ggf. 1 Kernbohrung abhängig von Sondierung
- ▲ 1 Schwere Rammsondierung (DPH)

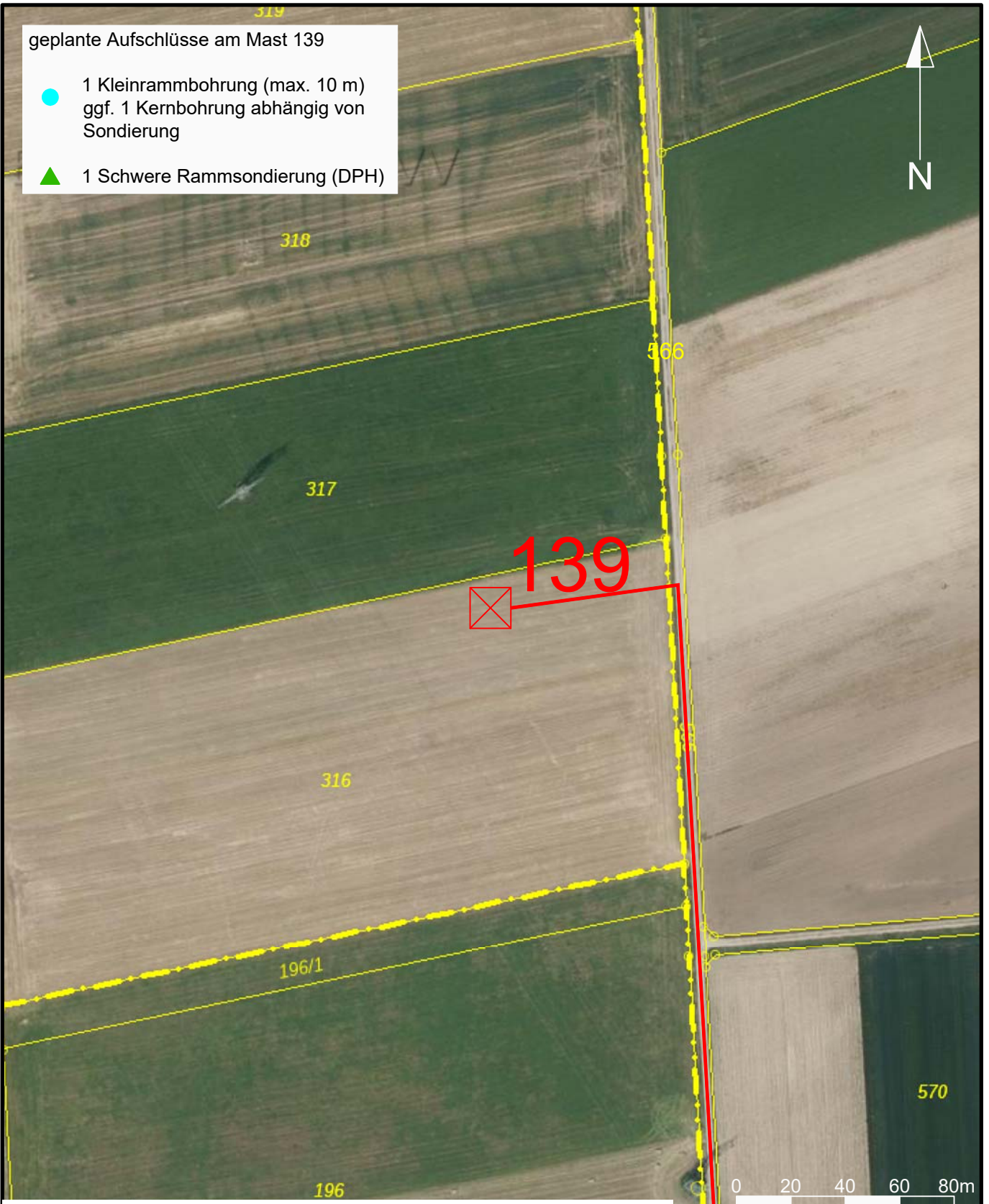

© Bayerische Vermessungsverwaltung 2023, Landesamt für Digitalisierung, Breitband und Vermessung



A 070 Juraleitung
BGHU Abschnitt B Nord
Ludersheim - UW Sittling

139 ☒ Mastnummer und Maststandort

- Zuwegung
- Flurstücksgrenze
- Gemarkungsgrenze
- 535/3 Flurstücksnummer

Anlage:	B N-139
Projekt:	1880-01
Plan-Nr.:	LP-B N-LKNM-139
Datum:	17.10.2023
Maßstab:	1:2.000
Gezeichnet:	Behrens
Geprüft:	Brunswig

geplante Aufschlüsse am Mast 140

- 1 Kleinrammbohrung (max. 10 m)
ggf. 1 Kernbohrung abhängig von Sondierung
- ▲ 1 Schwere Rammsondierung (DPH)

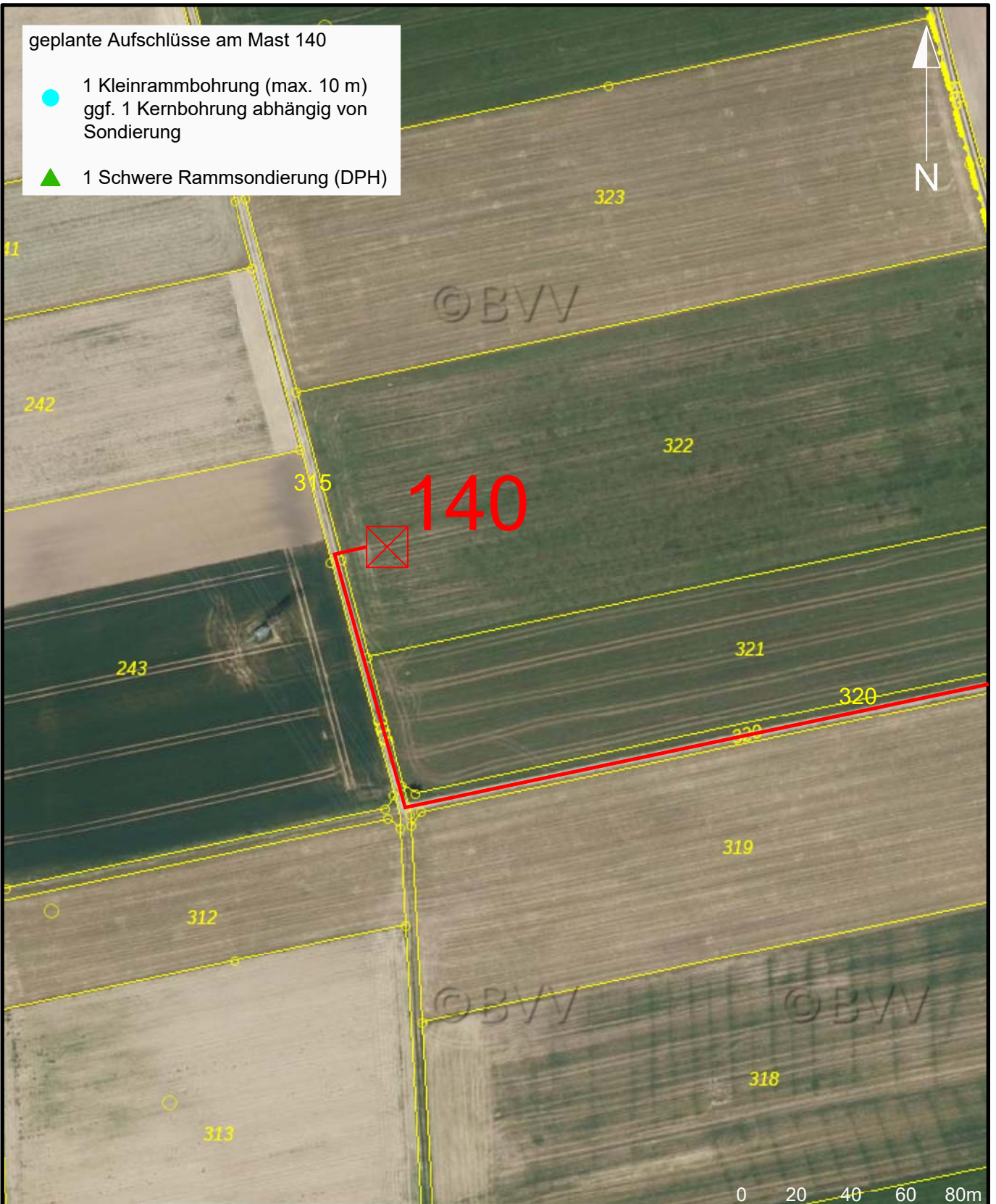

© Bayerische Vermessungsverwaltung 2023, Landesamt für Digitalisierung, Breitband und Vermessung



A 070 Juraleitung
BGHU Abschnitt B Nord
Ludersheim - UW Sittling

140 X Mastnummer und Maststandort

- Zuwegung
- Flurstücksgrenze
- Gemarkungsgrenze
- 535/3 Flurstücksnummer

Anlage:	B N-140
Projekt:	1880-01
Plan-Nr.:	LP-B N-LKNM-140
Datum:	17.10.2023
Maßstab:	1:2.000
Gezeichnet:	Behrens
Geprüft:	Brunswig

geplante Aufschlüsse am Mast 141

- 1 Kleinrammbohrung (max. 10 m)
ggf. 1 Kernbohrung abhängig von Sondierung
- ▲ 1 Schwere Rammsondierung (DPH)

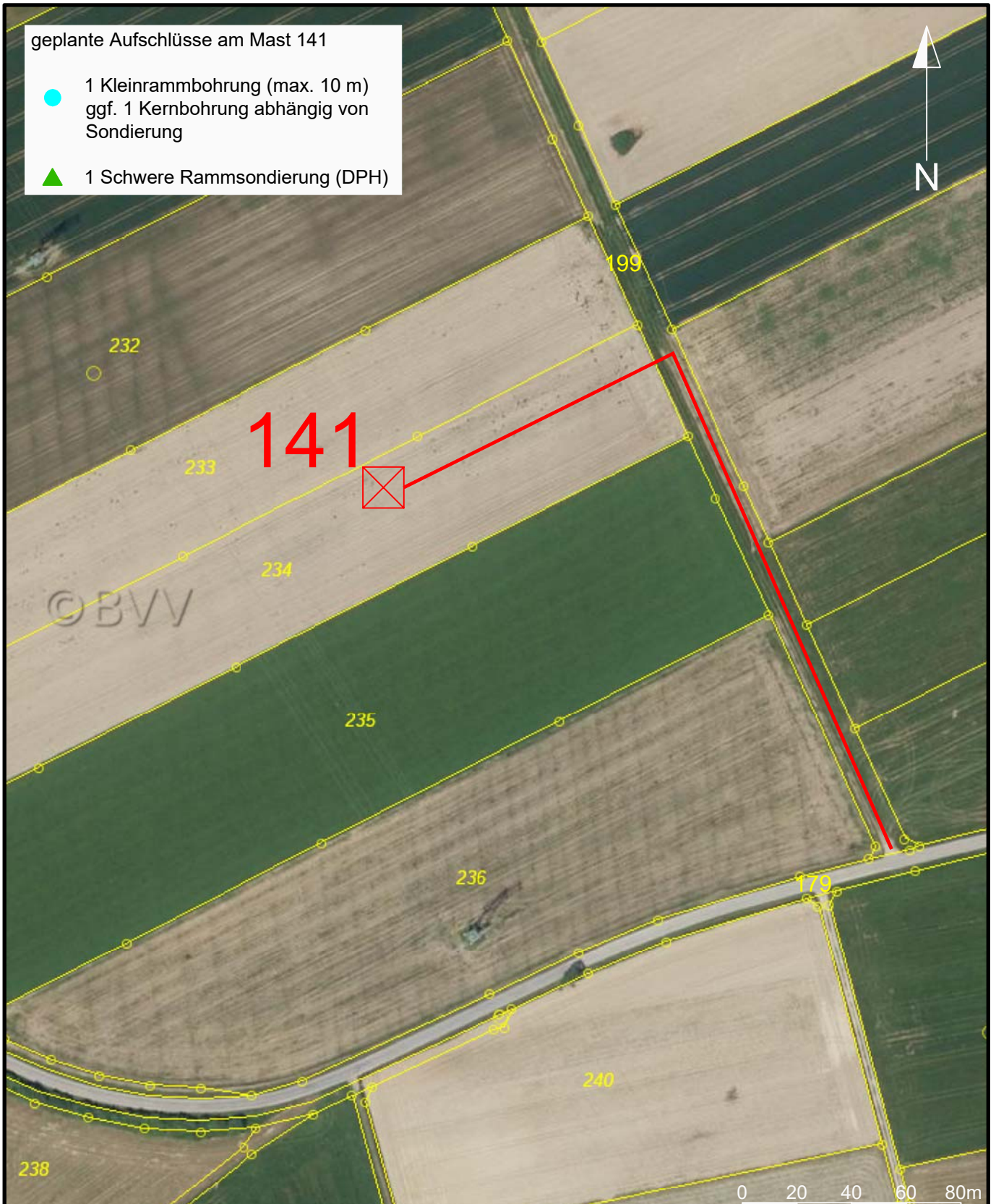

© Bayerische Vermessungsverwaltung 2023, Landesamt für Digitalisierung, Breitband und Vermessung



A 070 Juraleitung
BGHU Abschnitt B Nord
Ludersheim - UW Sittling

141 ☒ Mastnummer und Maststandort

- Zuwegung
- Flurstücksgrenze
- Gemarkungsgrenze
- 535/3 Flurstücksnummer

Anlage:	B N-141
Projekt:	1880-01
Plan-Nr.:	LP-B N-LKNM-141
Datum:	17.10.2023
Maßstab:	1:2.000
Gezeichnet:	Behrens
Geprüft:	Brunswig

geplante Aufschlüsse am Mast 142

- 1 Kleinrammbohrung (max. 10 m)
ggf. 1 Kernbohrung abhängig von Sondierung
- ▲ 1 Schwere Rammsondierung (DPH)

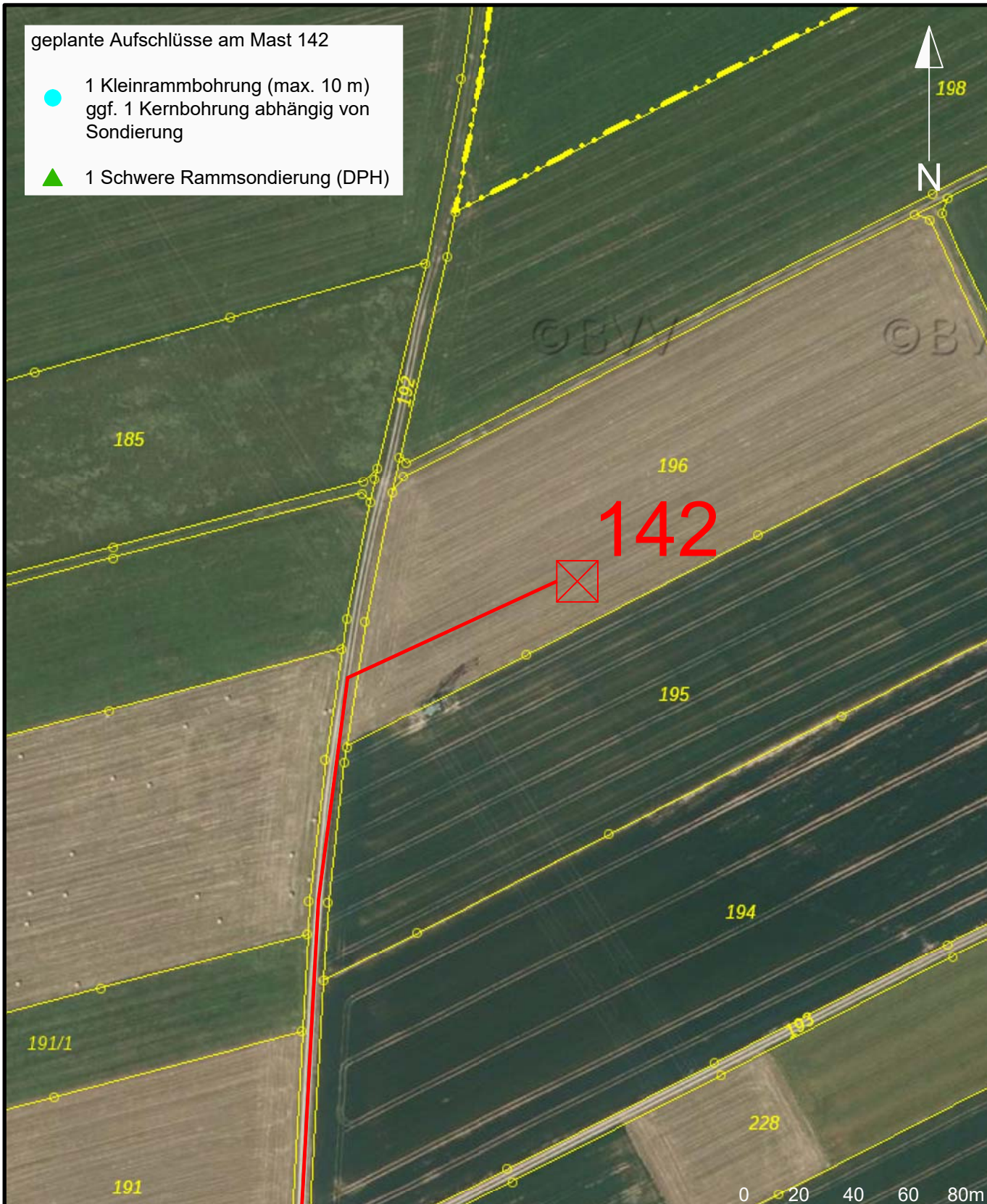

© Bayerische Vermessungsverwaltung 2023, Landesamt für Digitalisierung, Breitband und Vermessung



A 070 Juraleitung
BGHU Abschnitt B Nord
Ludersheim - UW Sittling

142 ☒ Mastnummer und Maststandort

- Zuwegung
- Flurstücksgrenze
- Gemarkungsgrenze
- 535/3 Flurstücksnummer

Anlage: B N-142

Projekt: 1880-01

Plan-Nr.: LP-B N-LKNM-142

Datum: 17.10.2023

Maßstab: 1:2.000

Gezeichnet: Behrens

Geprüft: Brunswig

geplante Aufschlüsse am Mast 143

- 1 Kleinrammbohrung (max. 10 m)
ggf. 1 Kernbohrung abhängig von Sondierung
- ▲ 1 Schwere Rammsondierung (DPH)



© Bayerische Vermessungsverwaltung 2023, Landesamt für Digitalisierung, Breitband und Vermessung



A 070 Juraleitung
BGHU Abschnitt B Nord
Ludersheim - UW Sittling

143 X Mastnummer und Maststandort

- Zuwegung
- Flurstücksgrenze
- Gemarkungsgrenze
- 535/3 Flurstücksnummer

Anlage: B N-143

Projekt: 1880-01

Plan-Nr.: LP-B N-LKNM-143

Datum: 17.10.2023

Maßstab: 1:2.000

Gezeichnet: Behrens

Geprüft: Brunswig

geplante Aufschlüsse am Mast 144

- 1 Kleinrammbohrung (max. 10 m)
ggf. 1 Kernbohrung abhängig von Sondierung
- ▲ 1 Schwere Rammsondierung (DPH)

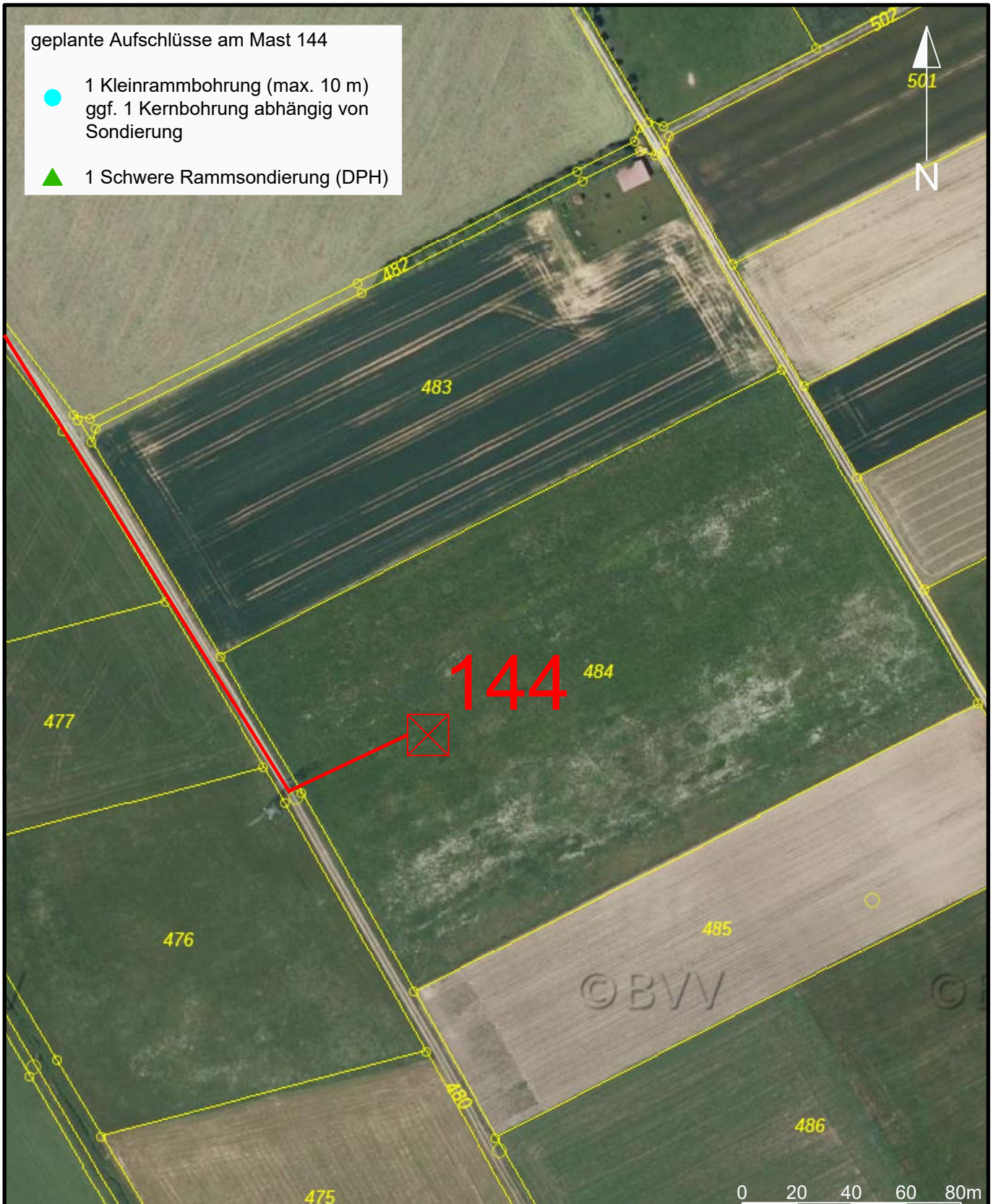

© Bayerische Vermessungsverwaltung 2023, Landesamt für Digitalisierung, Breitband und Vermessung



A 070 Juraleitung
BGHU Abschnitt B Nord
Ludersheim - UW Sittling

144 X Mastnummer und Maststandort

- Zuwegung
- Flurstücksgrenze
- Gemarkungsgrenze
- 535/3 Flurstücksnummer

Anlage: B N-144

Projekt: 1880-01

Plan-Nr.: LP-B N-LKNM-144

Datum: 17.10.2023

Maßstab: 1:2.000

Gezeichnet: Behrens

Geprüft: Brunswig

geplante Aufschlüsse am Mast 145

- 1 Kleinrammbohrung (max. 10 m)
ggf. 1 Kernbohrung abhängig von Sondierung
- ▲ 1 Schwere Rammsondierung (DPH)

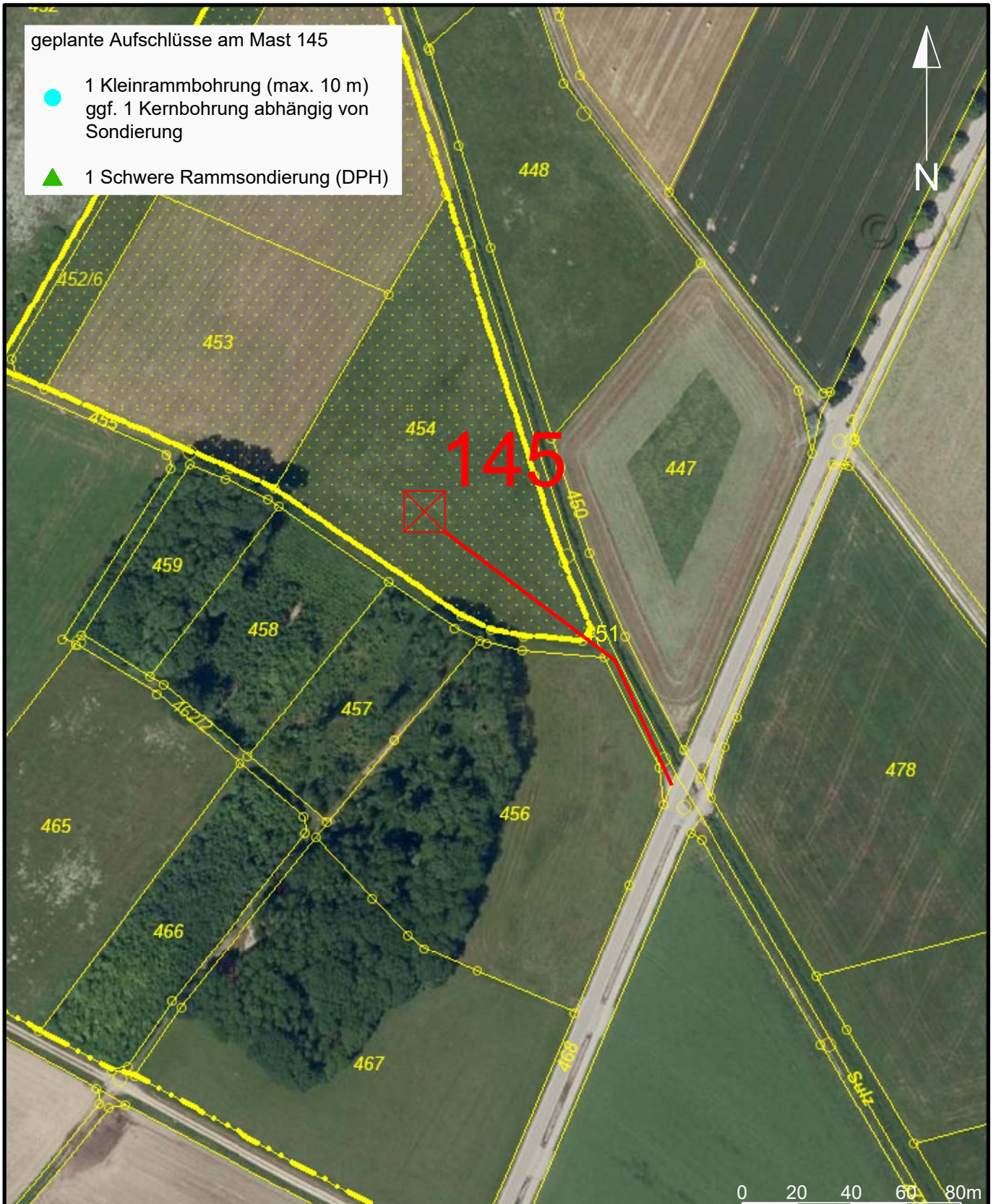

© Bayerische Vermessungsverwaltung 2023, Landesamt für Digitalisierung, Breitband und Vermessung



A 070 Juraleitung
BGHU Abschnitt B Nord
Ludersheim - UW Sittling

145 ☒ Mastnummer und Maststandort

- Zuwegung
- Flurstücksgrenze
- Gemarkungsgrenze
- 535/3 Flurstücksnummer

Anlage:	B N-145
Projekt:	1880-01
Plan-Nr.:	LP-B N-LKNM-145
Datum:	17.10.2023
Maßstab:	1:2.000
Gezeichnet:	Behrens
Geprüft:	Brunswig

geplante Aufschlüsse am Mast 146

- 1 Kleinrammbohrung (max. 10 m)
ggf. 1 Kernbohrung abhängig von Sondierung
- ▲ 1 Schwere Rammsondierung (DPH)



© Bayerische Vermessungsverwaltung 2023, Landesamt für Digitalisierung, Breitband und Vermessung



A 070 Juraleitung
BGHU Abschnitt B Nord
Ludersheim - UW Sittling

146 X Mastnummer und Maststandort

- Zuwegung
- Flurstücksgrenze
- Gemarkungsgrenze
- 535/3 Flurstücksnummer

Anlage: B N-146

Projekt: 1880-01

Plan-Nr.: LP-B N-LKNM-146

Datum: 17.10.2023

Maßstab: 1:2.000

Gezeichnet: Behrens

Geprüft: Brunswig

geplante Aufschlüsse am Mast 147

- 1 Kleinrammbohrung (max. 10 m)
ggf. 1 Kernbohrung abhängig von Sondierung
- ▲ 1 Schwere Rammsondierung (DPH)



© Bayerische Vermessungsverwaltung 2023, Landesamt für Digitalisierung, Breitband und Vermessung



A 070 Juraleitung
BGHU Abschnitt B Nord
Ludersheim - UW Sittling

147 ☒ Mastnummer und Maststandort

- Zuwegung
- Flurstücksgrenze
- Gemarkungsgrenze
- 535/3 Flurstücksnummer

Anlage: B N-147

Projekt: 1880-01

Plan-Nr.: LP-B N-LKNM-147

Datum: 17.10.2023

Maßstab: 1:2.000

Gezeichnet: Behrens



Geprüft: Brunswig



- geplante Aufschlüsse am Mast 148
- 1 Kleinrammbohrung (max. 10 m)
ggf. 1 Kernbohrung abhängig von Sondierung
 - ▲ 1 Schwere Rammsondierung (DPH)

148

© Bayerische Vermessungsverwaltung 2023, Landesamt für Digitalisierung, Breitband und Vermessung



 <p>IG Braunschweig GmbH Ingenieure und Geologen für Geotechnik und Deponietechnik</p>	<p>148 X Mastnummer und Maststandort</p>	<table border="1" style="width: 100%; border-collapse: collapse;"> <tr><td>Anlage:</td><td>B N-148</td></tr> <tr><td>Projekt:</td><td>1880-01</td></tr> <tr><td>Plan-Nr.:</td><td>LP-B N-LKNM-148</td></tr> <tr><td>Datum:</td><td>17.10.2023</td></tr> <tr><td>Maßstab:</td><td>1:2.000</td></tr> <tr><td>Gezeichnet:</td><td>Behrens</td></tr> <tr><td>Geprüft:</td><td>Brunswig</td></tr> </table>	Anlage:	B N-148	Projekt:	1880-01	Plan-Nr.:	LP-B N-LKNM-148	Datum:	17.10.2023	Maßstab:	1:2.000	Gezeichnet:	Behrens	Geprüft:	Brunswig
Anlage:	B N-148															
Projekt:	1880-01															
Plan-Nr.:	LP-B N-LKNM-148															
Datum:	17.10.2023															
Maßstab:	1:2.000															
Gezeichnet:	Behrens															
Geprüft:	Brunswig															
 <p>A 070 Juraleitung BGHU Abschnitt B Nord Ludersheim - UW Sittling</p>	<ul style="list-style-type: none"> — Zuwegung Flurstücksgrenze Gemarkungsgrenze 535/3 Flurstücksnummer 															

geplante Aufschlüsse am Mast 149

- 1 Kleinrammbohrung (max. 10 m)
ggf. 1 Kernbohrung abhängig von Sondierung
- ▲ 1 Schwere Rammsondierung (DPH)



© Bayerische Vermessungsverwaltung 2023, Landesamt für Digitalisierung, Breitband und Vermessung





 <p>IG Braunschweig GmbH Ingenieure und Geologen für Geotechnik und Deponietechnik</p>	<p>149 Mastnummer und Maststandort</p>	<p>Anlage: B N-149</p>
	<p> Zuwegung</p> <p> Flurstücksgrenze</p> <p> Gemarkungsgrenze</p> <p>535/3 Flurstücksnummer</p>	<p>Projekt: 1880-01</p> <p>Plan-Nr.: LP-B N-LKNM-149</p> <p>Datum: 17.10.2023</p> <p>Maßstab: 1:2.000</p> <p>Gezeichnet: Behrens</p> <p>Geprüft: Brunswig</p>
 <p>A 070 Juraleitung BGHU Abschnitt B Nord Ludersheim - UW Sittling</p>		

geplante Aufschlüsse am Mast 150

- 1 Kleinrammbohrung (max. 10 m)
ggf. 1 Kernbohrung abhängig von Sondierung
- ▲ 1 Schwere Rammsondierung (DPH)



© Bayerische Vermessungsverwaltung 2023, Landesamt für Digitalisierung, Breitband und Vermessung

 <p>IG Braunschweig GmbH Ingenieure und Geologen für Geotechnik und Deponietechnik</p>	<p>150 X Mastnummer und Maststandort</p>	<p>Anlage: B N-150</p>
	<p> Zuwegung</p> <p> Flurstücksgrenze</p> <p> Gemarkungsgrenze</p> <p>535/3 Flurstücksnummer</p>	<p>Projekt: 1880-01</p> <p>Plan-Nr.: LP-B N-LKNM-150</p> <p>Datum: 17.10.2023</p> <p>Maßstab: 1:2.000</p> <p>Gezeichnet: Behrens</p> <p>Geprüft: Brunswig</p>
 <p>A 070 Juraleitung BGHU Abschnitt B Nord Ludersheim - UW Sittling</p>		

geplante Aufschlüsse am Mast 151

- 1 Kleinrammbohrung (max. 10 m)
ggf. 1 Kernbohrung abhängig von Sondierung
- ▲ 1 Schwere Rammsondierung (DPH)

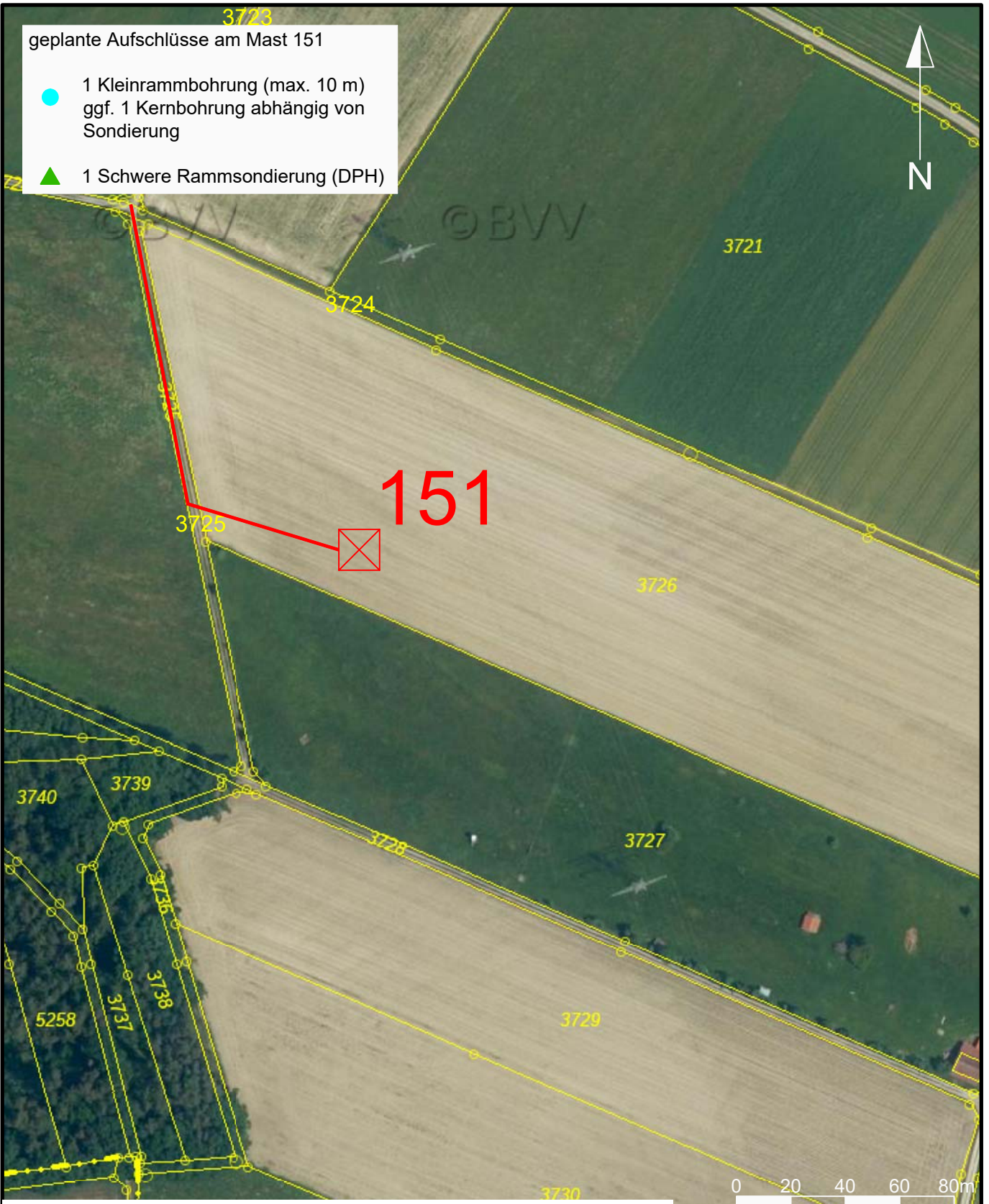

© Bayerische Vermessungsverwaltung 2023, Landesamt für Digitalisierung, Breitband und Vermessung



A 070 Juraleitung
BGHU Abschnitt B Nord
Ludersheim - UW Sittling

151 ☒ Mastnummer und Maststandort

- Zuwegung
- Flurstücksgrenze
- Gemarkungsgrenze
- 535/3 Flurstücksnummer

Anlage: B N-151

Projekt: 1880-01

Plan-Nr.: LP-B N-LKNM-151

Datum: 17.10.2023

Maßstab: 1:2.000

Gezeichnet: Behrens

Geprüft: Brunswig

geplante Aufschlüsse am Mast 152

- 1 Kleinrammbohrung (max. 10 m)
ggf. 1 Kernbohrung abhängig von Sondierung
- ▲ 1 Schwere Rammsondierung (DPH)

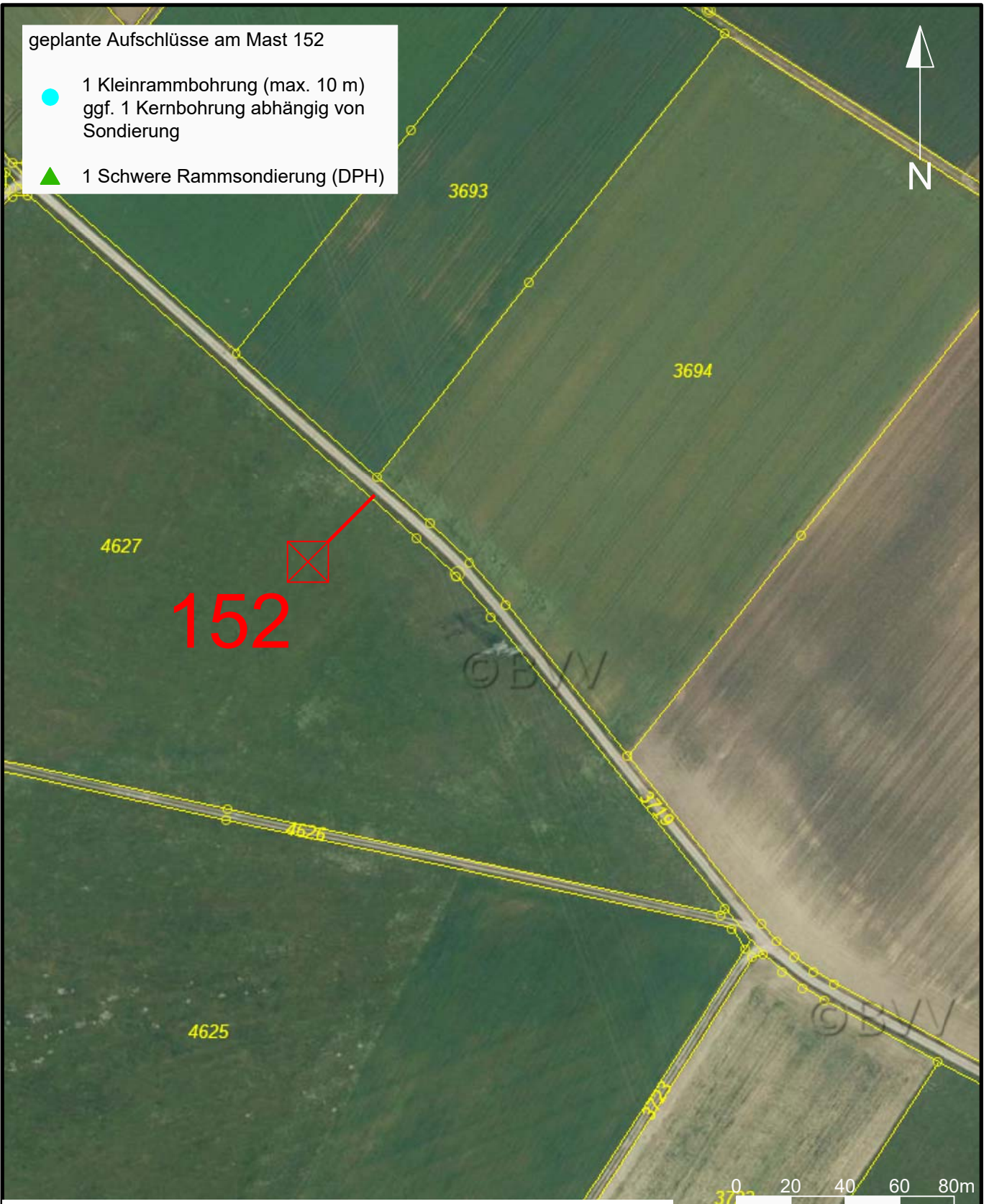

© Bayerische Vermessungsverwaltung 2023, Landesamt für Digitalisierung, Breitband und Vermessung



A 070 Juraleitung
BGHU Abschnitt B Nord
Ludersheim - UW Sittling

152 X Mastnummer und Maststandort

- Zuwegung
- Flurstücksgrenze
- Gemarkungsgrenze
- 535/3 Flurstücksnummer

Anlage: B N-152

Projekt: 1880-01

Plan-Nr.: LP-B N-LKNM-152

Datum: 17.10.2023

Maßstab: 1:2.000

Gezeichnet: Behrens

Geprüft: Brunswig

geplante Aufschlüsse am Mast 153

- 1 Kleinrammbohrung (max. 10 m)
ggf. 1 Kernbohrung abhängig von Sondierung
- ▲ 1 Schwere Rammsondierung (DPH)

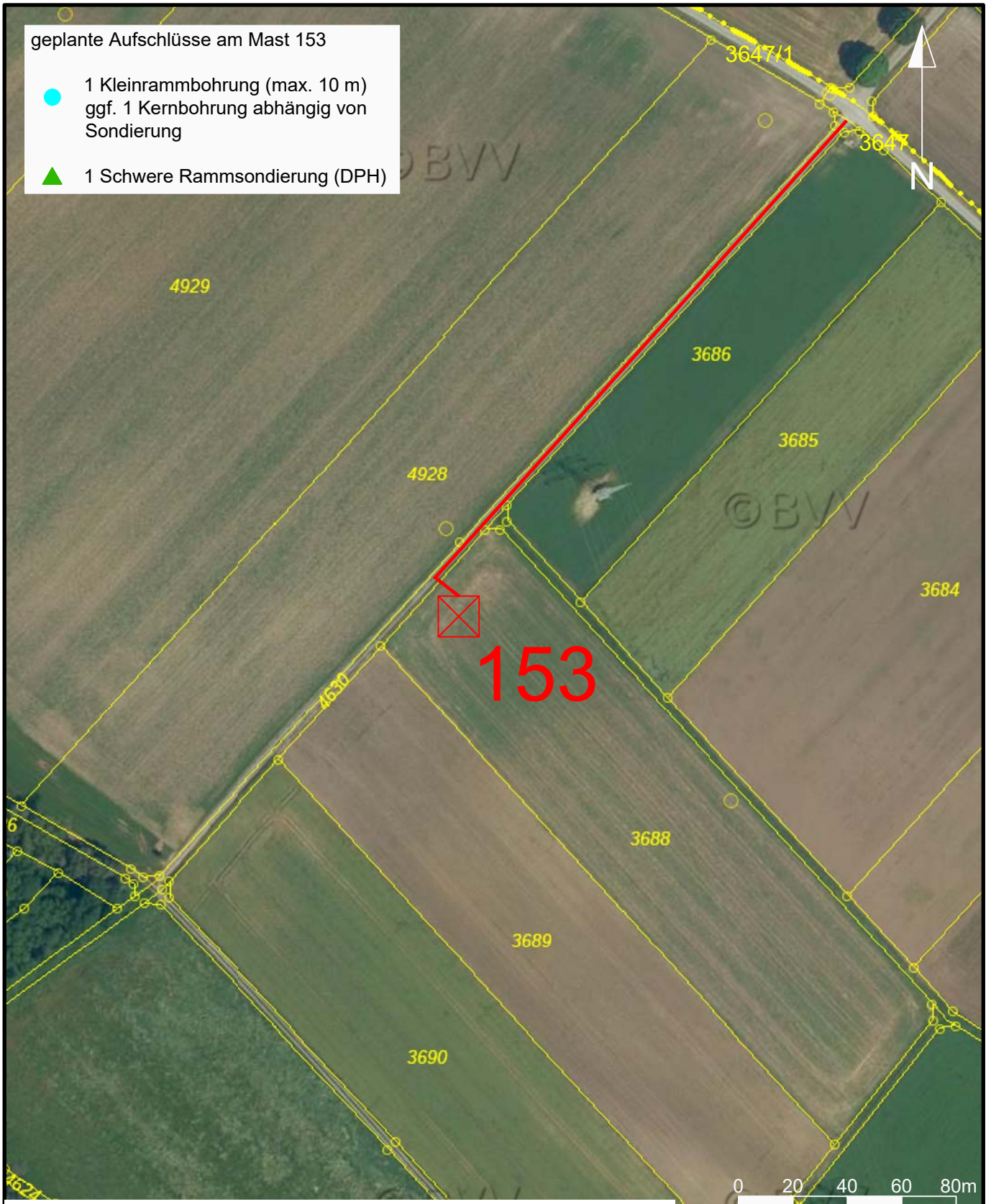

© Bayerische Vermessungsverwaltung 2023, Landesamt für Digitalisierung, Breitband und Vermessung



A 070 Juraleitung
BGHU Abschnitt B Nord
Ludersheim - UW Sittling

153 ☒ Mastnummer und Maststandort

- Zuwegung
- Flurstücksgrenze
- Gemarkungsgrenze
- 535/3 Flurstücksnummer

Anlage: B N-153

Projekt: 1880-01

Plan-Nr.: LP-B N-LKNM-153

Datum: 17.10.2023

Maßstab: 1:2.000

Gezeichnet: Behrens

Geprüft: Brunswig

geplante Aufschlüsse am Mast 154

- 1 Kleinrammbohrung (max. 10 m)
ggf. 1 Kernbohrung abhängig von Sondierung
- ▲ 1 Schwere Rammsondierung (DPH)

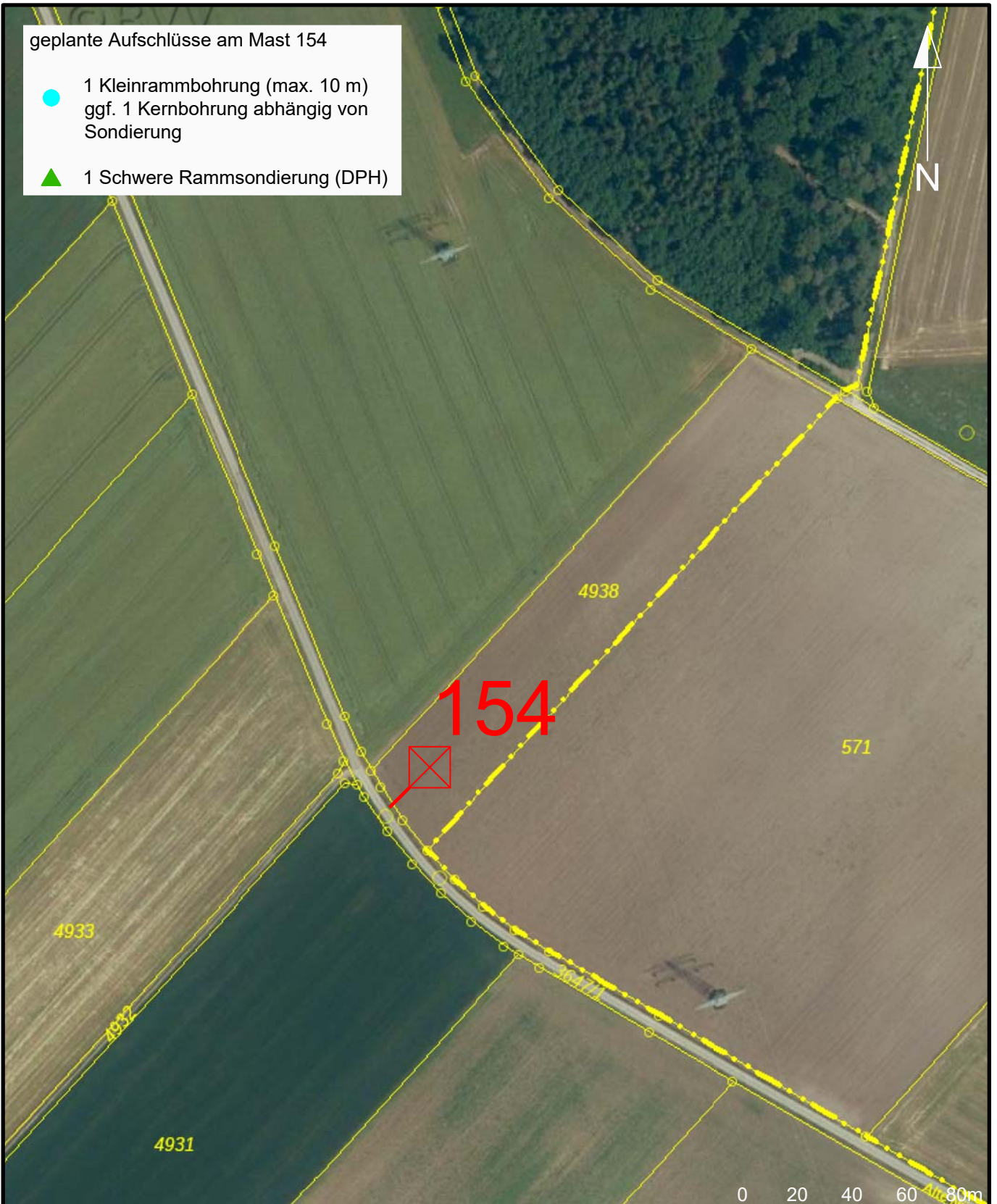

© Bayerische Vermessungsverwaltung 2023, Landesamt für Digitalisierung, Breitband und Vermessung



A 070 Juraleitung
BGHU Abschnitt B Nord
Ludersheim - UW Sittling

154 ☒ Mastnummer und Maststandort

- Zuwegung
- Flurstücksgrenze
- Gemarkungsgrenze
- 535/3 Flurstücksnummer





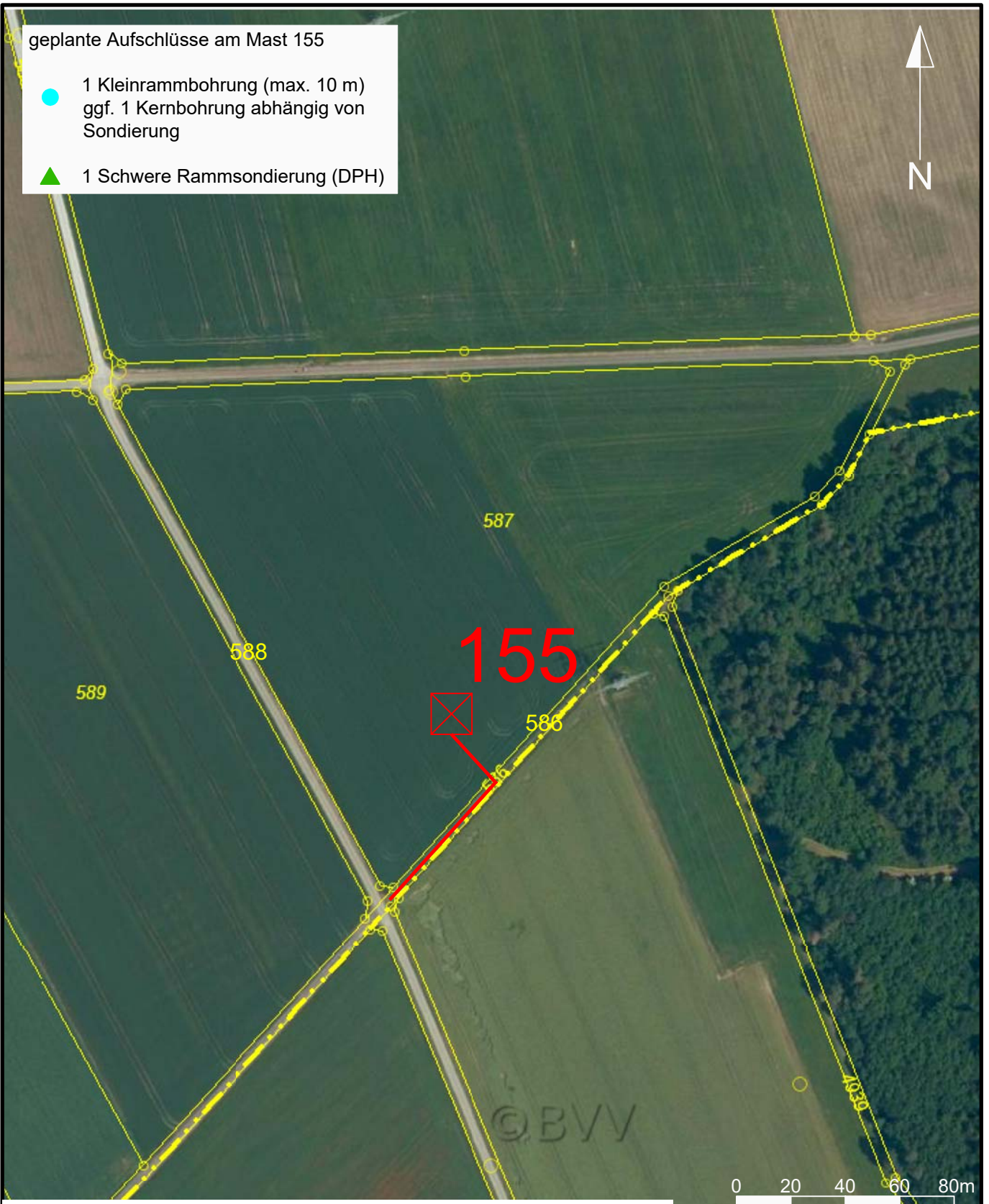

Anlage:	B N-154
Projekt:	1880-01
Plan-Nr.:	LP-B N-LKNM-154
Datum:	17.10.2023
Maßstab:	1:2.000
Gezeichnet:	Behrens
Geprüft:	Brunswig

geplante Aufschlüsse am Mast 155

- 1 Kleinrammbohrung (max. 10 m)
ggf. 1 Kernbohrung abhängig von Sondierung
- ▲ 1 Schwere Rammsondierung (DPH)



© Bayerische Vermessungsverwaltung 2023, Landesamt für Digitalisierung, Breitband und Vermessung

 <p>IG Braunschweig GmbH Ingenieure und Geologen für Geotechnik und Deponietechnik</p>	<p>155  Mastnummer und Maststandort</p>	<p>Anlage: B N-155</p>
	<p> Zuwegung</p> <p> Flurstücksgrenze</p> <p> Gemarkungsgrenze</p> <p> 535/3 Flurstücksnummer</p>	<p>Projekt: 1880-01</p>
 <p>A 070 Juraleitung BGHU Abschnitt B Nord Ludersheim - UW Sittling</p>		<p>Plan-Nr.: LP-B N-LKNM-155</p>
		<p>Datum: 17.10.2023</p>
		<p>Maßstab: 1:2.000</p>
		<p>Gezeichnet: Behrens</p>
		<p>Geprüft: Brunswig</p>

geplante Aufschlüsse am Mast 156

- 1 Kleinrammbohrung (max. 10 m)
ggf. 1 Kernbohrung abhängig von Sondierung
- ▲ 1 Schwere Rammsondierung (DPH)

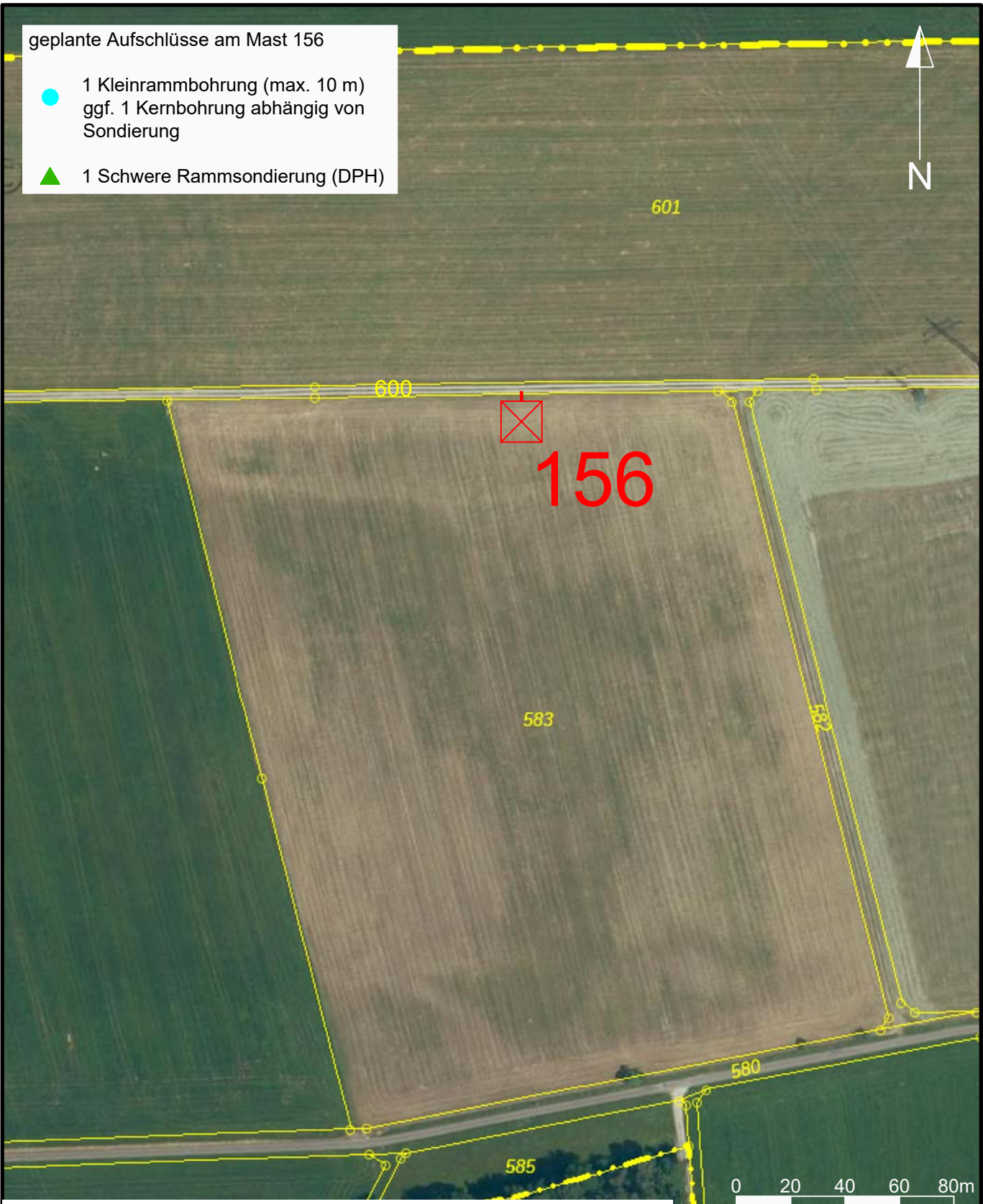

© Bayerische Vermessungsverwaltung 2023, Landesamt für Digitalisierung, Breitband und Vermessung



156 Mastnummer und Maststandort

- Zuwegung
- Flurstücksgrenze
- Gemarkungsgrenze
- 535/3 Flurstücksnummer

Anlage:	B N-156
Projekt:	1880-01
Plan-Nr.:	LP-B N-LKNM-156
Datum:	17.10.2023
Maßstab:	1:2.000
Gezeichnet:	Behrens
Geprüft:	Brunswig